

Schnitt an Achse 101

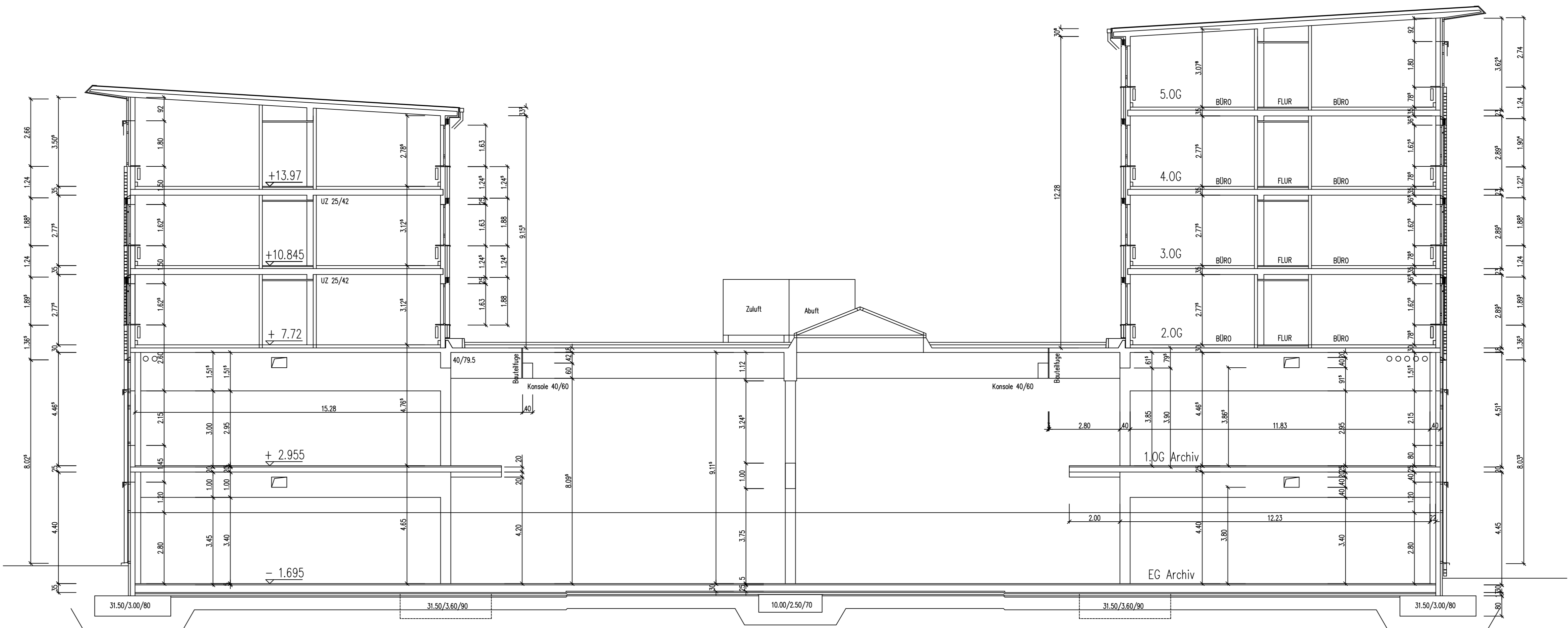

Schnitt B - B

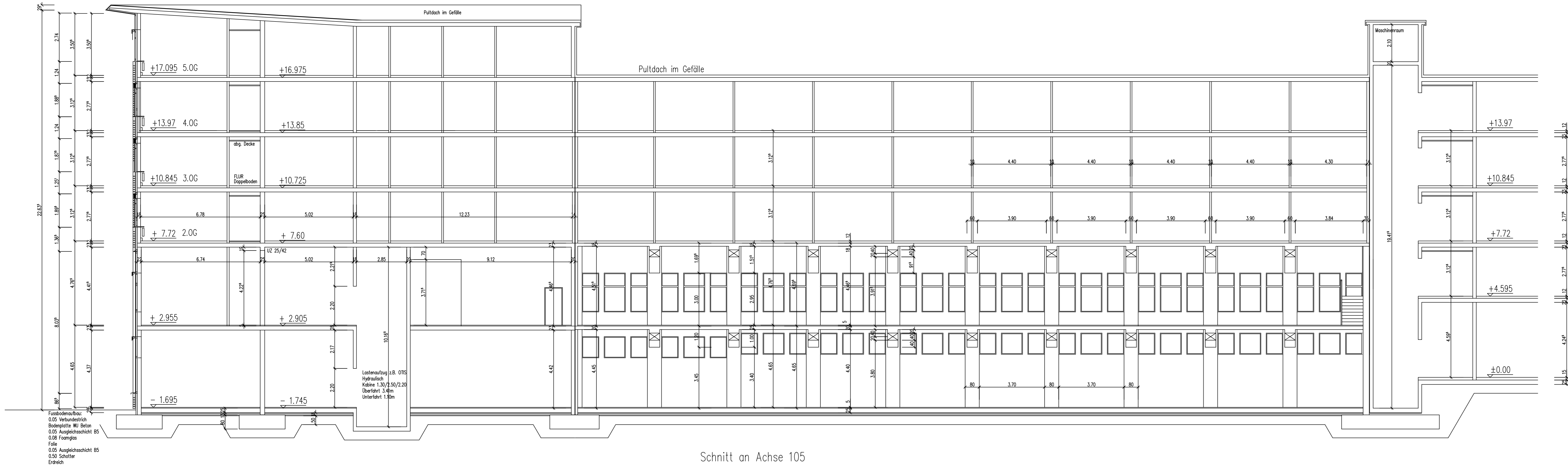

Schnitt an Achse 105

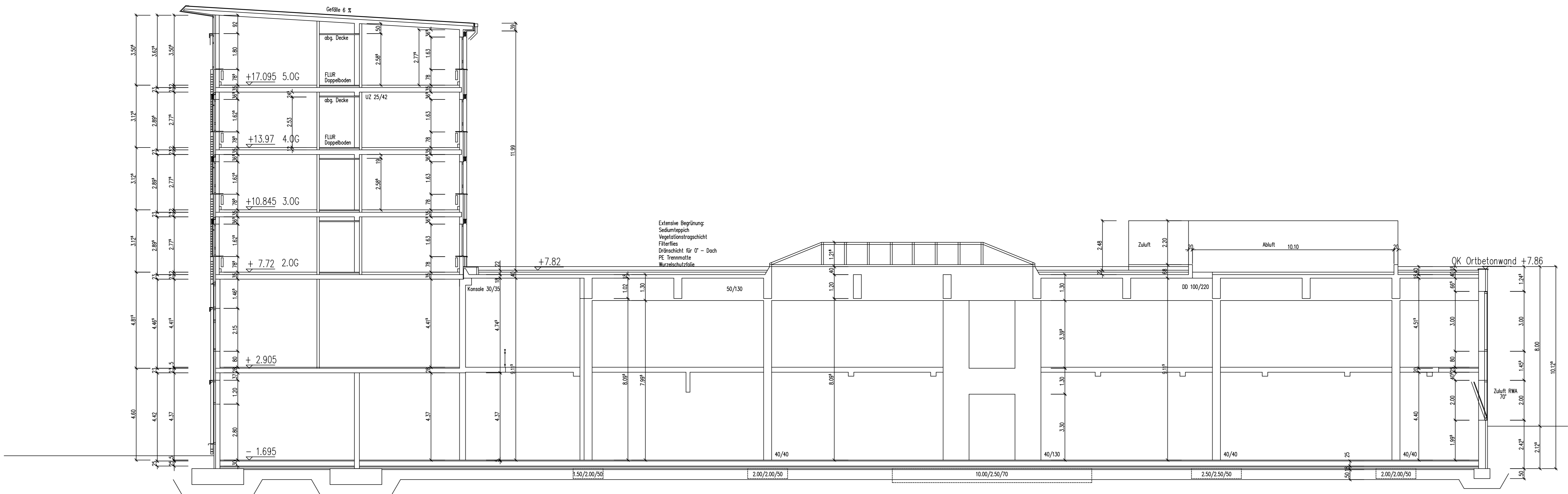

Schnitt A - A

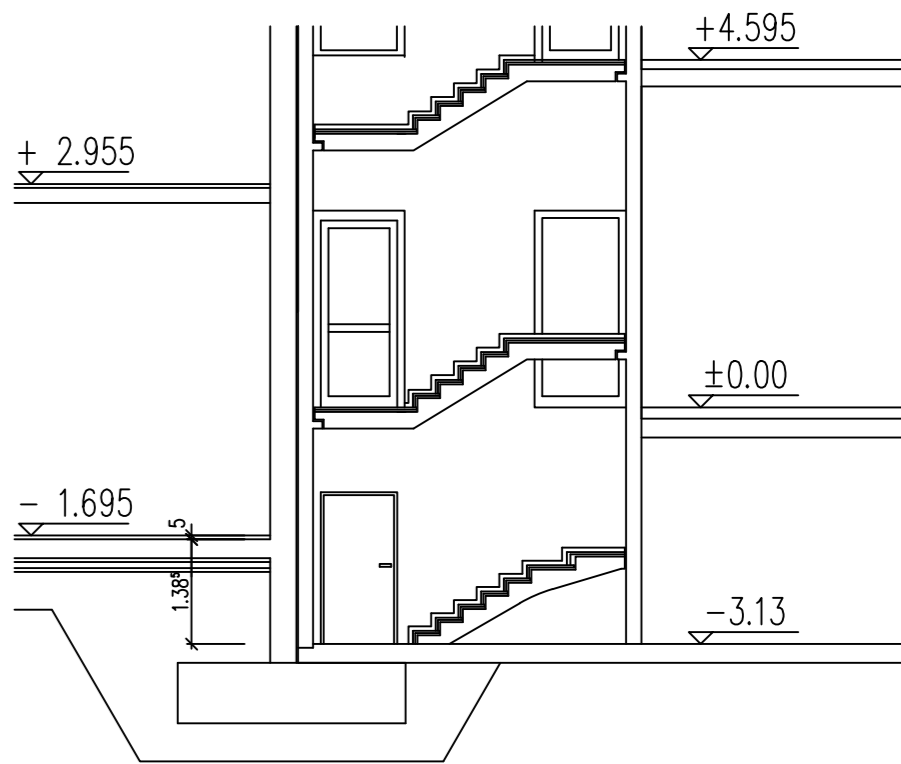

Ausschnitt Achse 12 - 15, Schnitt E  
Archiv grenzt an Unterkellerung

Bauherr Architekt

|                  |   |                       |           |
|------------------|---|-----------------------|-----------|
| DAS NEUE KALK    |   |                       |           |
|                  |   |                       |           |
| Bauvorhaben:     | KALK KARREE<br>ÄMTERBEBAUUNG<br>DILLENBURGER ALLEE  |                       |           |
| Bauherr:         | BAUHERRENGEMEINSCHAFT<br>KALK KARREE GBR<br>FRIEDBERGER ANLAGE 14<br>60316 FRANKFURT am MAIN                    |                       |           |
| Architekt:       | ARCHITEKTENGEMEINSCHAFT<br>LANGE & LUHRMANN<br>SANDWEG 1, 60316 FRANKFURT/MAIN<br>TEL:069/430160 FAX:069/439647 |                       |           |
| Planbezeichnung: | SCHNITTE BT1<br>Schnitte Archiv   |                       |           |
| Maßstab:         | Datum:  | Projekt-Nr./Plan Nr.: | Plan Nr.: |
| 1:100            | 23.03.2001  | Vertragspläne         |           |
| Höhe ü NN:       | Gezeichnet:   | Datei Nr.:            |           |
| ±0,00=48.500NN   | C.SYROTH  | SCHNITTE-BT1.dwg      | 5         |